Le Plan d'action conjoint « Une seule santé » (2022-2026)

Œuvrons ensemble pour la santé des humains, des animaux, des plantes et de l'environnement

© Getty Images

MOTS-CLÉS

#Organisation mondiale de la santé animale (OMSA)
#pandémie
#Quadripartite (FAO/OMSA/OMS/PNUE)
#renforcement des capacités
#Une seule santé

RÉSUMÉ

L'ambition du Plan d'action conjoint « Une seule santé » est de créer un monde mieux armé pour prévenir les principales menaces sanitaires, les anticiper, les détecter et les combattre, et pour améliorer la santé des humains, des animaux, des plantes et de l'environnement tout en contribuant au développement durable.

Les organisations composant la Quadripartite – à savoir l'Organisation des Nations Unies pour l'alimentation et l'agriculture (FAO), l'Organisation mondiale de la santé (OMS), l'Organisation mondiale de la santé animale (OMSA, fondée en tant qu'OIE) et le Programme des Nations Unies pour l'environnement (PNUE) – œuvrent ensemble à la mise en place des changements nécessaires pour atténuer l'impact des défis sanitaires actuels et à venir à l'interface entre humains, animaux, plantes et environnement.

La Quadripartite a élaboré le plan d'action conjoint « Une seule santé » (2022-2026) [1] pour donner suite aux demandes internationales visant à prévenir les futures pandémies et à promouvoir la santé de manière durable selon l'approche « Une seule santé ».

Le plan d'action conjoint témoigne de l'engagement des quatre organisations à défendre et soutenir collectivement la mise en œuvre d'« Une seule santé ». Il s'appuie sur les initiatives « Une seule santé » et les mécanismes de coordination existant à l'échelle mondiale et régionale, tout en les complétant et en leur apportant de la valeur ajoutée afin de renforcer notre capacité à faire face à des risques sanitaires pluridimensionnels complexes en mobilisant des systèmes de santé plus résilients, à tous les niveaux.

Le plan d'action conjoint « Une seule santé » s'articule autour de six pistes d'action interdépendantes qui contribuent collectivement à créer des systèmes de santé et de production alimentaire durables, à réduire les menaces sanitaires planétaires et à améliorer la gestion des écosystèmes. Chaque piste d'action comporte un ensemble d'actions, avec des activités spécifiques, des résultats concrets et un calendrier de mise en œuvre.

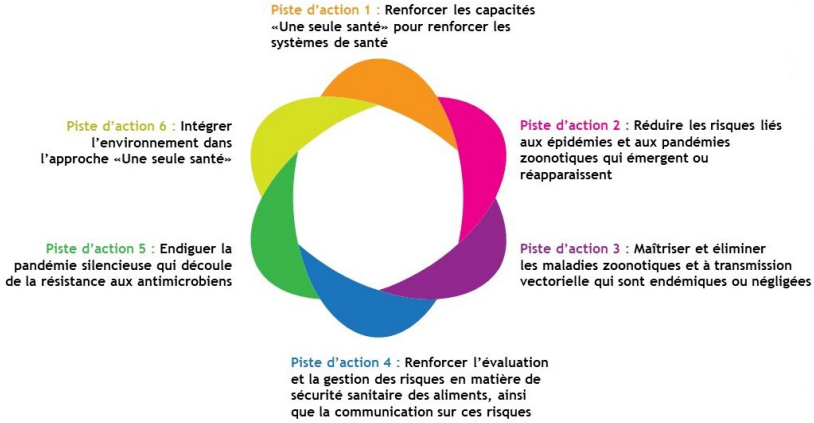

Contact au sein de l'Organisation mondiale de la santé animale (OMSA) :
Docteure Chadia Wannous, Coordinatrice globale Une seule santé

https://doi.org/10.20506/bull.2023.1.3377

Références

1. Organisation des Nations Unies pour l'alimentation et l'agriculture (FAO), Programme des Nations Unies pour l'environnement (PNUE), Organisation mondiale de la santé (OMS) & Organisation mondiale de la santé animale (OMSA) (2022). – One Health Joint Plan of Action (2022–2026). Working together for the health of humans, animals, plants and the environment. https://doi.org/10.20506/9789295121430.

La santé de la faune sauvage au cœur du programme de travail de l'OMSA

ACTIONS DE L'OMSA

L'histoire de l'implication de l'OMSA dans le domaine de la santé de faune sauvage et de la biodiversité

ACTIONS DE L'OMSA

Diversité des abeilles, santé et agriculture durable en Afrique

OPINIONS ET STRATÉGIES